

Primer taller comunitario



Plan de Manejo para la
Reserva Natural de Punta Tuna

21 de febrero de 2009

Contenido



Presentación del equipo consultor



¿Qué es una Reserva Natural?



¿Qué es la Reserva Natural de Punta Tuna?



Valores de la Reserva Natural de Punta Tuna



¿Cómo vamos hacer el Plan de Manejo?



¿Qué es un Plan de Manejo?



¿Cómo la comunidad puede participar?



Itinerario de reuniones con la comunidad

Presentación

- Estudios Técnicos, Inc. fue contratado por el Departamento de Recursos Naturales y Ambientales para llevar a cabo el Plan de Manejo para la Reserva Natural de Punta Tuna.

¿Quiénes somos?

- La empresa está organizada en cuatro equipos de trabajo.
- Ha completado más de 1,200 proyectos desde que fue establecida.
- La firma cuenta con 30 profesionales y un equipo de trabajo de campo de alrededor de 50 personas.

ESTRATEGIAS DE MERCADO
Luis Rodríguez Báez

ANÁLISIS Y POLÍTICA ECONÓMICA
Juan A. Castañer

ANÁLISIS Y POLÍTICA SOCIAL
Anitza M. Cox Marrero

PLANIFICACIÓN
Wanda I. Crespo Acevedo

¿Qué es una Reserva Natural?

Las Reservas Naturales son áreas de recursos costeros importantes, sujetos a conflictos de uso actual o potencial que deben ser preservados sustancialmente en su condición actual, o en los casos de áreas naturales cuya restauración sea viable, restaurarlas a su condición natural previa.

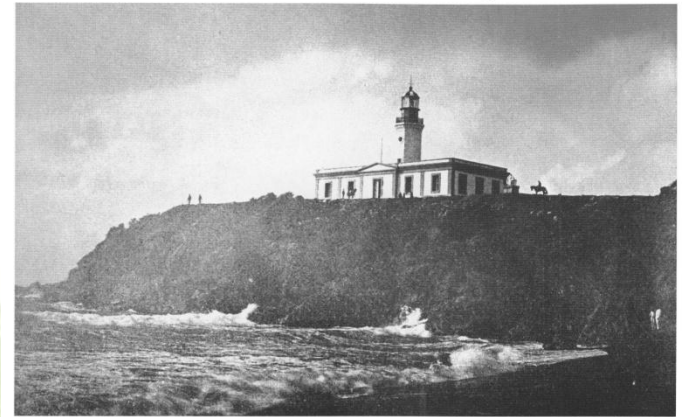

1898



2009

¿Qué es la Reserva Natural de Punta Tuna?

La Reserva Natural de Punta Tuna es un área natural protegida, en el Municipio de Maunabo.

La misma consiste de 122.43 cuerdas de terreno.

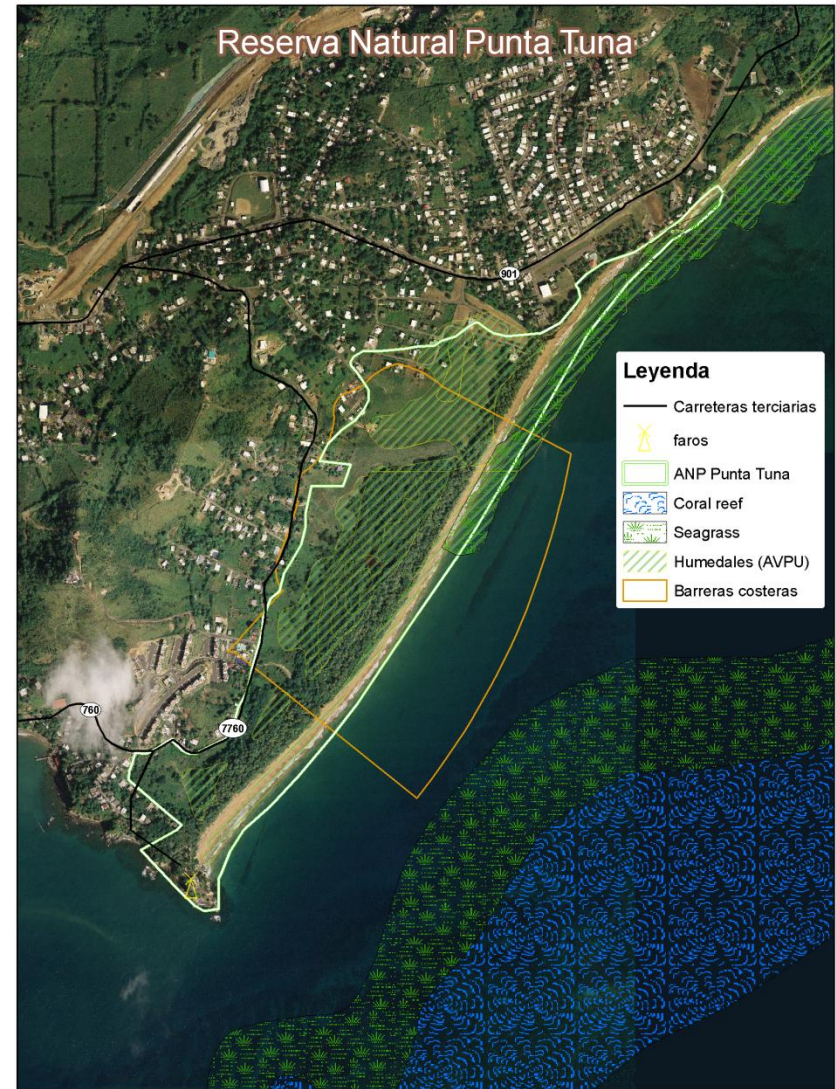

Valores de la Reserva Natural de Punta Tuna



La Reserva Natural de Punta Tuna, como ecosistema, tiene un gran valor para las especies que en ella habitan. Además, provee una serie de bienes y servicios a las comunidades cercanas y a la población de Puerto Rico en general, lo que hace imprescindible su manejo adecuado.



Valores

- Ecosistémicos
- Educativos
- Recreativos
- Investigativos
- Económicos
- Histórico/culturales



¿Por qué es necesario preparar un Plan de Manejo?

- **Mandato Constitucional**

“Será política pública la más óptima conservación de los recursos naturales y el aprovechamiento de los mismos para el beneficio general de la comunidad”.

- **Ley Orgánica del DRNA**

Mediante la Ley Núm. 23 del 20 de junio de 1972, Ley Orgánica del Departamento de Recursos Naturales y el Plan de Reorganización Núm. 1 del 9 de diciembre de 1993, que crea el DRNA, se le delega a esta agencia la responsabilidad de operar alisar este mandato constitucional.

Misión del DRNA

“ Promover la protección de los recursos naturales arqueológicos y culturales de las áreas naturales protegidas para el disfrute de las generaciones presentes y futuras.”

¿Qué es el comanejo?

¿Qué es el co-manejo?*

Proceso entre el Estado y grupos de la sociedad para compartir responsabilidades para el logro de los objetivos de un área protegida.



Co-manejo en la Reserva Natural de Punta Tuna

En febrero de 2008, el Departamento de Recursos Naturales y el Comité Pro Desarrollo de Maunabo suscribieron un acuerdo para el co-manejo de la Reserva Natural Punta Tuna. En el mismo se establecen los criterios de uso y disfrute, compatibles con la conservación de este importante recurso natural.

*Programa Regional Ambiental para Centroamérica (PROARCA). (2002). Desarrollo de lineamientos generales para una política de impulso al comanejo de áreas protegidas en Centroamérica. Serie Técnica No.1.

¿Qué es un Plan de Manejo?

Los planes de manejo, son instrumentos de planificación que incluyen los elementos esenciales en el proceso de toma de decisiones, tales como: descripción de los recursos naturales, identificación de los conflictos de uso, determinación de los mecanismos de protección y la elaboración de estrategias y recomendaciones para el manejo del área.

Tres objetivos fundamentales

El DRNA establece, como parte de la política de uso de una Reserva Natural, los siguientes objetivos de manejo aplicables a los terrenos designados como tal.

- Preservación - es el cuidado y la protección a un sector designado como un recurso natural, cultural o ecológico único con el propósito de mantener su condición natural y sus características únicas.*
- Conservación - es el cuidado y protección a un área designada como un recurso natural, cultural o ecológico de gran valor, con el propósito de mejorar y mantener sus condiciones y características naturales. La conservación permite el uso limitado y cuidadoso del recurso.*
- Restauración - revertir, en la medida que sea posible, las características y condiciones de un sitio, previo a la intervención humana. Las actividades de restauración pueden dividirse en: (1) restauración natural y (2) restauración asistida.*

Organización del Proyecto

FASES

FASE 1
Organización
del proyecto
y Trasfondo

- *Recopilación de fuentes de información secundarias.*
- *Análisis de trasfondo, marco legal y de planificación.*
- *Diseño de la estrategia de consulta con la comunidad y grupos de interés.*

FASE 2
Descripción
del área
de estudio

- *Características físico- naturales, bióticas, físico espaciales, recursos históricos y arqueológicos, otros.*

FASE 3
Diagnóstico

- *Entrevistas a informantes clave: científicos, agencias del gobierno, líderes comunitarios*
- *Reuniones comunitarias*

FASE 4
Plan de acción

- *Zonificación del territorio de la Reserva Natural Punta Tuna*
- *Establecimiento de áreas de prioridad*

FASE 5
Plan final
y divulgación

- *Preparación del documento final*
- *Presentación a la comunidad*
- *Integración de comentarios de las reuniones públicas*

¿Cómo la comunidad puede participar?

INTEGRACIÓN DE LOS GRUPOS DE INTERÉS EN LAS TAREAS RELACIONADAS CON LA ELABORACIÓN DEL PLAN DE MANEJO

Fase informativa

- Orientación sobre el proceso de elaboración del Plan.
- Convocatoria a personas o grupos interesados en participar del Plan.



Consulta a la comunidad

Entrevistas a líderes de opinión

- Entrevistas informales a personas vinculadas con el tema.
- Entrevista a informantes clave para conocer la situación de la Reserva Natural y profundizar en sus oportunidades.

Talleres comunitarios para la elaboración del Plan

- Primer taller con la comunidad para informar sobre el avance en las fases del Plan la realización del Plan, y recoger su percepción sobre la situación de la Reserva.
- Segundo taller con la comunidad para profundizar en la situación de la Reserva y formular estrategias que puedan incorporarse al Plan.
 - Reuniones con la comunidad y los grupos de interés para presentar la versión final del Plan.



Presentación del plan final y divulgación

- Presentación del Plan Final
- Preparación de un opúsculo

Itinerario de reuniones con la comunidad

Primer taller con la comunidad para presentar el plan de trabajo



21 de febrero

Segundo taller con la comunidad



abril

Presentación del borrador del Plan final



junio

Plan Final= julio de 2009

Enlace de Internet para acceder la página del Plan de Manejo

Estudios Técnicos Inc.
Puerto Rico's Leading Economic, Strategies and Planning Consulting Firm

INTRODUCTION SERVICES ORGANIZATION STAFF **SPECIAL PROJECTS** FIRM EXPERIENCE PUBLICATIONS CLIENTS CONTACT US

Acceda los nuevos estudios sobre las OSFL y las

INTRODUCTION

Estudios Técnicos, Inc. (ETI) is Puerto Rico's principal economic and planning consulting firm, with twenty one years of experience and a staff of 29 professionals.

The firm has a record of strong participation in policy related initiatives, including the preparation of Puerto Rico's External Trade Strategic Plan, PRIDCO's current Strategic Plan, the reform of Puerto Rico's capital markets, and initiatives in the area of science and technology, among others.

It develops best use options for properties throughout Puerto Rico, prepares environmental justice and socio-economic impact studies for major infrastructure and private projects and carried out location studies for firms in different sectors.

The firm provides support to a large number of firms in litigation support, in preparing business plans, marketing strategies and in their strategic planning processes. It carries out valuations and solvency assessments for large transactions involving bank financing.

ETI has strong market research capabilities and provides support to new and existing firms in market development and in the introduction of new products.

A major strength of the firm is its interdisciplinary character and the opportunities this creates for

Estudios Técnicos Inc.
Puerto Rico's Leading Economic, Strategies and Planning Consulting Firm

INTRODUCTION SERVICES ORGANIZATION STAFF **SPECIAL PROJECTS** FIRM EXPERIENCE PUBLICATIONS CLIENTS CONTACT US

Plan de Manejo para la Reserva Natural de Punta Tuna

Estudios Técnicos Inc.
Puerto Rico's Leading Economic, Strategies and Planning Consulting Firm

Plan de Manejo para la Reserva Natural de Punta Tuna

favor de completar la siguiente información.

Nombre: _____
Compañía: _____
Puesto: _____
Teléfono: _____
Email: _____
Dirección: _____

La información de este estudio será utilizada para propósitos:
 Profesional Personal

Acceso

Estudios Técnicos Inc.
Puerto Rico's Leading Economic, Strategies and Planning Consulting Firm

Plan de Manejo para la Reserva Natural de Punta Tuna

Menú del Proyecto

- ¿Qué es la Reserva Natural de Punta Tuna?
- ¿Qué es el Plan de Manejo?
- ¿Cuáles son los objetivos específicos del Plan de Manejo para la Reserva Natural de Punta Tuna?
- ¿Cuáles son los roles del Plan?
- ¿Cómo puede ayudar al Plan?

Para más información puede comunicarse al 787-751-1075 o mediante correo electrónico a